autoDNA

Raport Historii Pojazdu autoDNA

Raport zawiera dostępne informacje na dzień: 2023-02-02 08:47:02 UTC +0100

Wersja językowa: PL

148d8e6c-a3b9fbd5-e1603e1c-19ea7729-2e9518ed

Citroën DS 3
VF7SB5FV8DW616568

Wiek pojazdu

Wg daty produkcji / roku modelowego

9 LAT(A) 1 MIES.

Data produkcji / Rok modelowy **2014**

Wg pierwszej rejestracji pojazdu

9 LAT(A) - MIES.

Data pierwszej rejestracji **2014-02-04**

136 196 km

Uwaga: Nie jest to aktualny przebieg sprawdzanego pojazdu. System autoDNA oblicza średni przebieg pojazdu na podstawie danych pojazdów o podobnej charakterystyce: marce, modelu, typie paliwa, wieku itp.

CENTRUM POWIADOMIEŃ

Bazy Skradzionych Pojazdów
Przeszukane bazy 12/12

Akcje serwisowe
Nie odnotowano

Informacje o pojeździe
Liczba wpisów 17

Dziennik użytkowania
Liczba wpisów 6

Historia cenowa
Liczba wpisów 1

Odczyty drogomierza
Liczba wpisów 4

Historia uszkodzeń
Nie odnotowano

Wyposażenie
Liczba wpisów 145

Archiwalne zdjęcia
Liczba wpisów 20

Poprawność VIN
Niedostępne

INFORMACJE O POJEŹDZIE

Producent CITROËN	**Model** DS 3	**Rodzaj nadwozia** ROADSTER
Typ paliwa BENZYNA	**Pojemność silnika [cm3]** 1600	**Kraj producenta** FRANCJA
Rok modelowy 2014	**Kod koloru lakieru** EWP	**Kolor lakieru** BLANC BANQUISE
Próbka koloru lakieru	**Kod silnika** EP6CDT	**Silnik** 1.6 THP 16V
Norma emisji spalin NORMA CZYSTOŚCI SPALIN SILNIKA GÓRNA L6 EURO 5	**Moc silnika** 115KW (156HP)	**Układ kierowniczy** LEWOSTRONNY
Typ skrzyni biegów MANUALNA	**Skrzynia biegów** BVM MCB	

AKCJE SERWISOWE

Nie odnotowano

BAZA SKRADZIONYCH POJAZDÓW

Przeszukane bazy **12** Odnotowano **0**

Włochy
Ewidencja pojazdów skradzionych - Policja
Nie odnotowano

Czechy
Ewidencja pojazdów skradzionych - Policja
Nie odnotowano

Rumunia
Ewidencja pojazdów skradzionych - Policja
Nie odnotowano

Litwa
Ewidencja pojazdów skradzionych - Policja
Nie odnotowano

Słowenia
Ewidencja pojazdów skradzionych - Policja
Nie odnotowano

Holandia
Ewidencja pojazdów skradzionych - Repozytoria Crimimail oraz Stowarzyszenie Ubezpieczycieli
Nie odnotowano

Kanada
Ewidencja pojazdów skradzionych - Policja
Nie odnotowano

Słowacja
Ewidencja pojazdów skradzionych - Policja
Nie odnotowano

Szwecja
Ewidencja pojazdów skradzionych - Stowarzyszenie Ubezpieczycieli
Nie odnotowano

Norwegia
Ewidencja pojazdów skradzionych - Ettersokt
Nie odnotowano

Kaynine
Ewidencja przedmiotów skradzionych - Kaynine(Niemcy)
Nie odnotowano

Baza int.
Ewidencja pojazdów skradzionych - Niezależne źródła internetowe
Nie odnotowano

HISTORIA POJAZDU

2022

27.10.2022

Ubezpieczenie pojazdu

Polisa ważna do **2023-10-26**

Kraj **Polska**

25.10.2022

Wykonano okresowe badanie techniczne

Stan drogomierza
166 576 km

Wynik **Pozytywny**
Termin badania technicznego **2023-10-25**

Kraj **Polska**

06.04.2022

Odnotowano cenę / wartość

31 000 PLN brutto

06.04.2022

Zgłoszono odczyt drogomierza

Stan drogomierza
162 000 km

2021

27.10.2021

Ubezpieczenie pojazdu

Polisa ważna do **2022-10-26**

Kraj **Polska**

23.10.2021

Wykonano okresowe badanie techniczne

Stan drogomierza
160 024 km

Wynik **Pozytywny**
Termin badania technicznego **2022-10-23**

Kraj **Polska**

2020

27.10.2020

Ubezpieczenie pojazdu

Polisa ważna do **2021-10-26**

Kraj **Polska**

27.10.2020

Pojazd zarejestrowany

Kraj poprzedniej rejestracji **Szwajcaria**
Homologowany fabrycznie

Kraj **Polska**

23.10.2020

Wykonano okresowe badanie techniczne

Stan drogomierza
154 837 km

Wynik **Pozytywny**
Termin badania technicznego **2021-10-23**

Kraj **Polska**

2014

04.02.2014

Pierwsza rejestracja pojazdu

30.01.2014

Rozpoczęcie okresu gwarancyjnego

DZIENNIK SPRAWDZEŃ

Data i czas	Rodzaj usługi	IP	Lokalizacja
--	--	--	--

WYPOSAŻENIE

- CZĘSTOTLIWOŚĆ ZDALNEGO STEROW BLOKADY 433,92 MHZ HETERODYNA
- WYGŁ POD POKR SILNIKA + PRZEGRODA CZOŁOWA + ISOVAC
- NORMA CZYSTOŚCI SPALIN SILNIKA GÓRNA L6 EURO 5
- 1 WENTYLATOR 2 PRĘDKOŚCI 140W NAGRZ. Z CZERPN.
- OSŁONY BOCZN. CIENKIE + NAKŁADKA PROGU CHROM
- MONTAŻ ZE SPOILEREM TLN. GÓRA DRZWI BAGAŻN.
- GAŁKA DŹWIGNI ZM BIEGÓW MAL + CHR WSTAWKA
- LUST WEW DZIEŃ - NOC PODWÓJNE ELEKTROCHR
- RĘCZNE WYŁĄCZENIE PODUSZKI POWIETRZNEJ
- PODUSZKA POW BOCZNA TUŁOWIA + KURTYNA
- WYCIERACZKA PRZED Z CZUJNIKIEM OPADÓW
- PODNOŚ SZYBY PRZED KIER STER SEKWENC
- LUSTERKO ZEWN SKŁADANE ELEKTRYCZNIE
- BEZ ZESTAWU WYPOSAŻENIA DODATKOWEGO
- PAS CUBIC CARBOTECH+PDB THERMOGAINE
- LAMP. CZYT. MAP + OSWIETL.OTOCZENIA
- PODWYŻSZ SIEDZISKA PRZÓD PASAŻERA REGULACJA RÓWNOLEGŁA
- OŚWIETLENIE SCHOWKA + PRZEDNIEGO SCHOWKA ZAMYKANEG
- 1 WENTYLATOR 2 PRĘDKOŚCI 140W NAGRZ. Z CZERPN.
- PRZ SZYBA WARSTWOWA AKUSTYCZNA + TLN WARSTWOWA
- ZDERZAK PRZÓD DYNAMIC + TYŁ STANDARD + CHROM
- AUTODIAGNOST. "EOBD" BEZ PRZYSPIESZOMIERZA
- ZBIORNIK PALIWA BEZ WYSTĘPU USTALAJĄCEGO
- BEZ CZUJNIKA OBECNOŚCI WODY W OLEJU NAP
- PODWYŻSZ SIEDZ KIEROWCY REG RÓWNOLEGŁA
- LUSTERKO KIER+PASAŻ Z OSŁONĄ I OŚWIET
- CHŁODNICA GRUB.: 18 - 21 DM2 ALU SPAW
- TLN MASKOWNICA CZARNE MATOWE OBRAMOW
- ZDALNE STEROWANIE RADIOODTWARZACZEM
- LAMP. CZYT. MAP + OSWIETL.OTOCZENIA
- TARCZE PRZED WENTYLOWANE/TARCZE TYL
- Z BEZWZGLĘDNĄ OCENĄ KĄTA KIEROWNICY
- OŚWIETLENIE SCHOWKA + PRZEDNIEGO SCHOWKA ZAMYKANEG
- 5 PRZCH GŁOŚNIKÓW (2 TW + 2 PRZ + 1 ŚR) + 2 TLN GŁ
- PRZ SZYBA WARSTWOWA AKUSTYCZNA + TLN WARSTWOWA
- PODN. SZYB. PRZ. PASAŻER STER. ELEKTR. STAND.
- RADIOTELEFON ZE ZDALNYM WYŚWIETLACZEM 'RT6'
- NAWIJ. ALARM NIEZAP. PASA KIER. + PASAŻERA
- KANAPA TYL SIEDZ ZESPOL OPARCIA DZIELONE
- Z SYSTEMEM NAWIGACJI KOLOROWYM EKRANEM
- KATALIZ 2-SKŁAD FILTRY IMPR ROD-PALLAD
- NORMA TECHNICZNA EMISJI SPALIN EURO 5
- KLIMATYZACJA WLOT POWIETRZA STEROWANY
- SKALA DO 210 KM/H 130 M/H TŁO CZARNE
- AKINEN G116+ALC F227+OMNI F942 '3S'
- STRONA KIEROWCY+PASAŻERA BEZ NAPISU
- AKINEN G116+ALC F227+OMNI F942 '3S'
- LUSTERKO ZEWN SKŁADANE ELEKTRYCZNIE

BEZ SYSTEMU ZAPOB ZANIECZYSZCZENIU
Z POMIAREM NAŁADOWANIA AKUMULATORA
MONTAŻ KÓŁ STOP LEKKI CZARNE ONYX
OŚWIETL. WNĘKI NÓG KIER+PAS. PRZ.
OPONA 205/45 R17 88V WZMOCNIONA
BEZOŁOWIOWA 95 JAKOŚĆ A/B/E/E+
BEZ WYKRYWANIA NIEDOPOMPOWANIA
NIEZALEZNY MODUŁ TELEMATYCZNY
BEZ ALARMU ANTYKRADZIEŻOWEGO
MONTAŻ ZMULTIPLEKS. CAN CAN
ZE WZMACNIACZEM EQUALIZEREM
EWP - LAKIER BIAŁY BANQUISE
BEZ KOŁPAKA OZDOBNEGO KOŁA
REFLEKTORY PRZECIWMGIELNE
LAMPA ŻARÓWKA HALOGENOWA
Z FILTREM PRZECIWYŁOWYM
SCHOW. PODSUFIT. PEŁNY
BEZ SIATKI W BAGAŻNIKU
ZEWNĘTRZNA KLAMKA CHR
SPRZĘGŁO HYDRAULICZNE
Z 1 ŚWIATŁEM COFANIA
SYSTEM WTRYSKU BOSCH
1 ZŁĄCZE JACK + USB
BEZ STOP AND START
BEZ KONSOLI SUFIT
MONO TUNER RADIO
SKRZYNIA MECHA 6
PODWÓJNY WYDECH
WTRYSK EP6CDT
KOŁO GALETTE

CZĘSTOTL. RADIOWA EUROPA ZACHODNIA
KIEROWNICA ELEKTRYCZNA WSPOMAGANA
SZKŁO LUST. WSTECZ. ZEWN. WYPUKŁE
AKUMULATOR L2 640 60AH EF 640 EN
OSŁONA Z TWORZYWA POD SILNIKIEM
BEZ WYKRYWANIA NIEDOPOMPOWANIA
PAS BEZP TYL 3 ZWIJACZE 3DRZW
SZYBA LEKKO BARW. + PRZEBARW.
ŚWIATŁA DZIENNE PRZÓD (DRL)
ZAGŁÓWEK PRZEDNI REGULOWANY
RADAR.CZUJN.PRZESZKODY TLN.
BEZ TABLICY REJESTRACYJNEJ
REFLEKTORY PRZECIWMGIELNE
LAMPA ŻARÓWKA HALOGENOWA
Z OZDOBNĄ RURĄ WYDECHOWĄ
CHŁODZENIE AUTOMATYCZNE
ZAŁOŻONA OPONA 17-CAL.
DYW KABINY PRZ + TUNEL
KOŁO THOMAS 17 CALOWE
DYWANIK KRAJKA KOLOR
ZAMEK ZWYKŁA BLOKADA
FILTR ZBIORN. WEWN.
KIEROWNICA PO LEWEJ
ROZRUSZNIK KLASA 3
MECH. RÓŻNIC. 86
ESP TEVES MK100E
ZESP.PEDAŁÓW ALU
Z SYSTEMEM ESP
WYŻSZE NISKIE
KOŁO 7 CALI

DRĄŻEK STAB. PRZEDNI O ŚREDN. 21,5
SZKŁO LUST. WSTECZ. ZEWN. WYPUKŁE
OŚWIETL. WNĘKI NÓG KIER+PAS. PRZ.
TEMPOMAT I OGRANICZNIK PRĘDKOŚCI
WTRYSK TURBO WYMIENNIK BEZPOŚR
PODŁOKIETN. ŚRODK. SIEDZ. PRZ.
BEZ ZAŚLEPKI W PASIE PRZEDNIM
PODGRZEW OBIEGU GAZU OBUDOWA
DACH KOLOR NIEBIESKI INFINI
DACH KOLOR NIEBIESKI INFINI
ZABEZPIECZENIA BOCZNE CHROM
BEZ FILTRA PRZECIWPYŁOWEGO
POCHŁ OPARÓW BENZ ZE STER
BEZ WYMIENNIKA WODA/OLEJ
KRAJE O ZIMNYM KLIMACIE
LUSTERKO ZEWN OGRZEWANE
FOTEL BEZ PODGRZEWANIA
BEZ HAKA HOLOWNICZEGO
ZASKAKUJĄCE/ETONNANTE
Z 1 ŚWIATŁEM COFANIA
LAKIER NIEMETALICZNY
ALTERNATOR KLASY 8+
RĘCZNA SK BIEGÓW MC
WYŚWIETLACZ DEV HR
PODZIAŁKA W KM/H
KIER SPORT SKÓRA
BEZ ZAPALNICZKI
SILNIK TYPU EP
ZAW NORMALNE
CP 16 X 57

BEZ KLAMEK | 1600 CM3 | BVM MCB
BVM MCB | "FT" | BEZ
ABS

ARCHIWALNE ZDJĘCIA POJAZDU

06.04.2022 | Liczba zdjęć 20

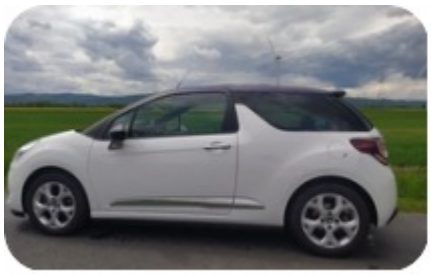
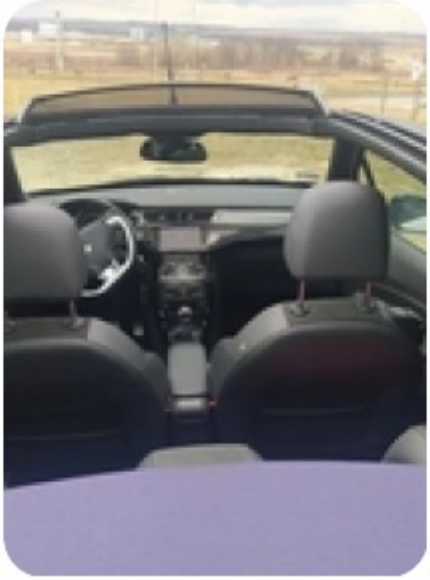

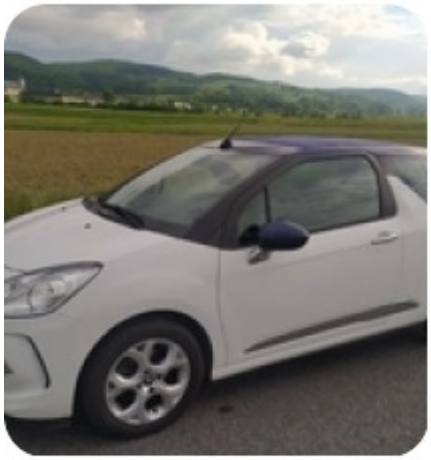

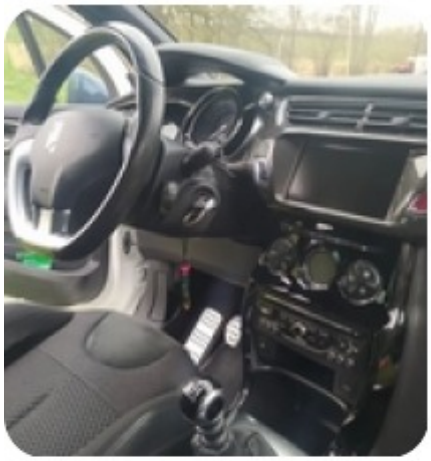

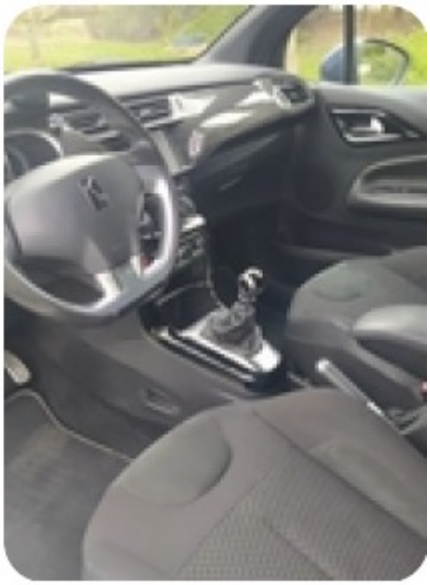

CH
ONY 26145

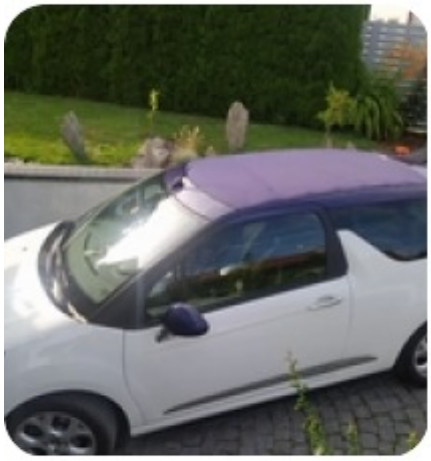

CITROËN
ONY 26145

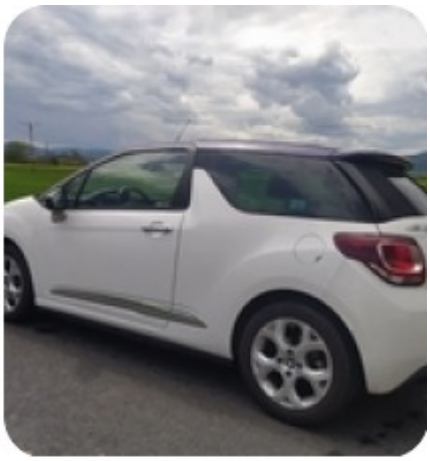

Zasady i warunki

Wszelkie informacje udostępnione za pośrednictwem serwisu autoDNA mają charakter informacji pomocniczych i stanowią jedynie wskazówki dla Użytkownika.
Informacje zawarte w serwisie autoDNA mogą ulec zmianie, bez wcześniejszego powiadomienia przez AUTODNA Sp. z o.o. o tym fakcie.
Wszelkie treści i znaki graficzne zamieszczone w serwisie autoDNA chronione są prawami autorskimi przysługującymi AUTODNA Sp. z o.o.
Wykorzystywanie tych treści lub znaków graficznych w sposób inny niż wyraźnie dozwolony warunkami Regulaminu serwisu autoDNA, stanowi jego naruszenie i złamanie obowiązujących przepisów prawa, w szczególności przepisów ustawy z dnia z dnia 4 lutego 1994 r. o prawie autorskim i prawach pokrewnych (tekst jednolity: Dz. U. 2006 r. Nr 90 poz. 631).
Użytkownik może pobierać pojedyncze kopie materiałów publikowanych w serwisie autoDNA wyłącznie do użytku własnego.
Zabronione jest powielanie, kopiowanie, przesyłanie, przechowywanie w systemach, dokonywanie tłumaczenia na inny język lub inne, sprzeczne z Regulaminem serwisu autoDNA, wykorzystywanie treści udostępnianych za pośrednictwem serwisu autoDNA, bez uprzedniej, wyraźnej, pisemnej zgody AUTODNA Sp. z o.o.
AUTODNA Sp. z o.o. może posiadać patenty, zgłoszenia patentowe, prawa autorskie, znaki towarowe oraz inne prawa własności intelektualnej dotyczące treści udostępnianych za pomocą serwisu autoDNA w jakiejkolwiek formie.
AUTODNA Sp. z o.o. udostępniając treści za pośrednictwem serwisu autoDNA nie udziela licencji na patenty, prawa autorskie, znaki towarowe lub inne prawa własności intelektualnej, zawarte w udostępnionych treściach.
Nazwy podmiotów lub produktów zawarte w treściach, udostępnianych przez AUTODNA Sp. z o.o. w jakiejkolwiek formie za pośrednictwem serwisu autoDNA, mogą stanowić zarejestrowane znaki towarowe lub znaki usługowe tych podmiotów.

autoDNA

Raport Historii Pojazdu autoDNA

Zeskanuj mnie!

VF7SB5FV8DW616568

Citroën DS 3

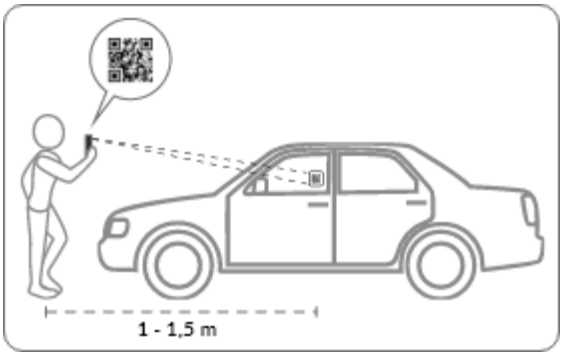

Jak skanować QR kod
Uruchom aparat w swoim telefonie i skieruj obiektyw telefonu na kod QR. Telefon automatycznie zeskanuje QR kod. Alternatywnie, uruchom aplikację do skanowania QR i postępuj analogicznie.

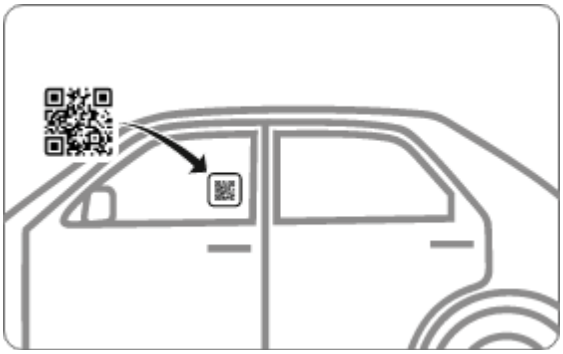

Jak nakleić na szybę
Naklej na boczną szybę samochodu, po prawej lub lewej stronie. Nie rekomendujemy naklejania na przednią szybę, która ustawiona jest pod kątem przez co trudniej będzie zeskanować QR kod.

Jak umieścić zdjęcie w ogłoszeniu
Dodaj QR kod jako kolejne zdjęcie do swojego ogłoszenia. Popularne serwisy umożliwiają dodawanie zdjęcia w rozmiarze do 5 MB o rozdzielczości 1080 x 720 px. Plik, który otrzymałeś od nas wraz z zamówionym raportem spełnia te wymagania. Po prostu dodaj zdjęcie do galerii sprzedawanego pojazdu.