autoDNA

Raport Historii Pojazdu autoDNA

Raport zawiera dostępne informacje na dzień: 2023-01-03 13:09:01 UTC +0100

Wersja językowa: PL

5f8c5d54-7e5fecf6-0d871105-a630d546-bd0ad0a9

BMW X4 XDRIVE28I
WBAXW310500M94348

Wiek pojazdu

Wg daty produkcji / roku modelowego

8 LAT(A) - MIES.

Data produkcji / Rok modelowy **2015**

Wg pierwszej rejestracji pojazdu

7 LAT(A) 7 MIES.

Data pierwszej rejestracji **2015-05-25**

125590 km

Uwaga: Nie jest to aktualny przebieg sprawdzanego pojazdu. System autoDNA oblicza średni przebieg pojazdu na podstawie danych pojazdów o podobnej charakterystyce: marce, modelu, typie paliwa, wieku itp.

CENTRUM POWIADOMIEŃ

Bazy Skradzionych Pojazdów
Przeszukane bazy 12/12

Akcje serwisowe
Liczba wpisów 1

Informacje o pojeździe
Liczba wpisów 32

Dziennik użytkowania
Liczba wpisów 7

Historia cenowa
Liczba wpisów 2

Odczyty drogomierza
Liczba wpisów 7

Historia uszkodzeń
Liczba wpisów 1

Wyposażenie
Liczba wpisów 61

Archiwalne zdjęcia
Liczba wpisów 41

Poprawność VIN
Prawidłowy

INFORMACJE O POJEŹDZIE

Producent BMW	**Model** X4 XDRIVE28I	**Rodzaj nadwozia** SUV
Kraj producenta NIEMCY	**Rok modelowy** 2015	**Kod koloru lakieru** A90
Kolor lakieru SOPHISTOGRAU BRILLANTEFFEKT METALLI	**Kod koloru wnętrza** LUCX	**Kolor wnętrza** CX OYSTER
Seria F26	**Data produkcji** 2015	**Kod silnika** N20
Silnik 2.00	**Moc silnika** 180KW (241HP)	**Układ kierowniczy** LEWOSTRONNY
Kod skrzyni biegów GA8HP-45Z	**Typ skrzyni biegów** AUTOMATYCZNA	**Skrzynia biegów** SPORT AUTOMATIC TRANSMISSION
Napęd AWD	**Kod modelu** XW31	**Wykończenie wnętrza** LEDER NEVADA/CX OYSTER
Typ napędu XDRIVE	**Rynek przeznaczenia** POLSKA	**Generacja** I
Segment AUTA RODZINNE / KLASA ŚREDNIA	**Liczba drzwi** 5	**Numer seryjny pojazdu** M94348
Pojemność silnika zaokrąglona [cm3] 2000	**Pojemność oleju w silniku [l]** 4.80	**Pojemność oleju w skrzyni biegów [l]** 8.50
Pojemność płynu hamulcowego [l] 1.00	**Pojemność płynu chłodzącego [l]** 7.50	**Poprawność VIN** Prawidłowy

AKCJE SERWISOWE

2016-06-02

Wada mocowania fotelików dziecięcych.

Problem
W niektórych samochodach marki BMW: X3 (F25) oraz X4 (F26) wyprodukowanych od września 2010 r. do kwietnia 2016 r. w Niemczech, w trakcie eksploatacji mogą ulegać uszkodzeniu wsporniki układu mocowania fotelików dziecięcych ISOFIX.

Efekty usterki
Jeden ze wsporników może utracić wymaganą stabilność i wyłamać się, co może stwarzać zagrożenie dla przewożonego dziecka w przypadku kolizji.

Naprawa
Przedsiębiorca zadeklarował, że skontaktuje się z właścicielami samochodów objętych kampanią oraz poinformuje o konieczności wizyty w warsztacie w celu przeprowadzenia stosownej naprawy.

Data produkcji **09.2010 - 04.2016**

Źródło **UOKIK**

BAZA SKRADZIONYCH POJAZDÓW

Przeszukane bazy **12** | Odnotowano **0**

Włochy
Ewidencja pojazdów skradzionych - Policja
Nie odnotowano

Czechy
Ewidencja pojazdów skradzionych - Policja
Nie odnotowano

Rumunia
Ewidencja pojazdów skradzionych - Policja
Nie odnotowano

Litwa
Ewidencja pojazdów skradzionych - Policja
Nie odnotowano

Słowenia
Ewidencja pojazdów skradzionych - Policja
Nie odnotowano

Holandia
Ewidencja pojazdów skradzionych - Repozytoria Crimimail oraz Stowarzyszenie Ubezpieczycieli
Nie odnotowano

Kanada
Ewidencja pojazdów skradzionych - Policja
Nie odnotowano

Słowacja
Ewidencja pojazdów skradzionych - Policja
Nie odnotowano

Szwecja
Ewidencja pojazdów skradzionych - Stowarzyszenie Ubezpieczycieli
Nie odnotowano

Norwegia
Ewidencja pojazdów skradzionych - Ettersokt
Nie odnotowano

Kaynine
Ewidencja przedmiotów skradzionych - Kaynine(Niemcy)
Nie odnotowano

Baza int.
Ewidencja pojazdów skradzionych - Niezależne źródła internetowe
Nie odnotowano

HISTORIA POJAZDU

2022

22.11.2022

Odnotowano cenę / wartość

126 900 PLN brutto

08.10.2022

Zgłoszono odczyt drogomierza

Stan drogomierza
122 118 km

10.06.2022

Ubezpieczenie pojazdu

Polisa ważna do **2023-06-09**

Kraj **Polska**

04.06.2022

Wykonano okresowe badanie techniczne

Stan drogomierza
119 625 km

Wynik **Pozytywny**
Termin badania technicznego **2023-06-04**

Kraj **Polska**

2021

10.06.2021

Ubezpieczenie pojazdu

Polisa ważna do **2022-06-09**

Kraj **Polska**

04.06.2021

Wykonano okresowe badanie techniczne

Stan drogomierza
112 801 km

Wynik **Pozytywny**
Termin badania technicznego **2022-06-04**

Kraj **Polska**

2020

10.06.2020

Ubezpieczenie pojazdu

Polisa ważna do **2021-06-09**

Kraj **Polska**

20.05.2020

Wykonano okresowe badanie techniczne

Stan drogomierza
105 249 km

Wynik **Pozytywny**
Termin badania technicznego **2021-05-20**

Kraj **Polska**

2019

10.06.2019

Ubezpieczenie pojazdu

Polisa ważna do **2020-06-09**

Kraj **Polska**

05.03.2019

Zgłoszono odczyt drogomierza

Stan drogomierza
95 185 km

05.03.2019

Pojazd poleasingowy

04.03.2019

Odnotowano cenę / wartość

124 999 PLN brutto

04.03.2019

Zgłoszono odczyt drogomierza

Stan drogomierza
95 000 km

2018

17.05.2018

Wykonano okresowe badanie techniczne

Stan drogomierza
75 421 km

Wynik **Pozytywny**
Termin badania technicznego **2020-05-17**

Kraj **Polska**

2015

06.2015

Odnotowano szkodę na pojeździe

Kwota **5000 - 7000 PLN**

Kraj **Polska**

25.05.2015

Pojazd zarejestrowany

Homologowany fabrycznie
Katalizator
Termin badania technicznego **2018-05-24**

Kraj **Polska**

25.05.2015

Pierwsza rejestracja pojazdu

DZIENNIK SPRAWDZEŃ

Data i czas	Rodzaj usługi	IP	Lokalizacja
29.03.2019 05:03:24	Raport autoDNA	94.75.XXX.XXX	Warsaw, Poland

WYPOSAŻENIE

Dezaktywacja poduszki powietrznej pasaż.	S5DAA	Osłony deski rozdzielczej, wysoki połysk	S4NGA	Ogumienie zdatne do jazdy po uszkodzeniu	S258A
Drew. szl. Fineline antrac./listwa akc.	S4FUA	Driving experience switch incl. ECO PRO	S4U2A	Elektryczna regulacja foteli z pamięcią	S459A
Lusterko wewn. ściemniane automatycznie	S431A	Lust. wew./zew. z automatyką przyciemn.	S430A	Zabezp. zewn. pokrycia z tworzywa szt.	S9AAA
Komfort. telefonia z rozsz. smartfonem	S6NSA	Sportowa automatyczna skrzynia biegów	S2TBA	Reling dachowy, aluminium satynowane	S3ATA
Podgrzwanie fotela kierowcy/pasażera	S494A	Podparcie lędźwi kierowcy i pasażera	S488A	Harman/Kardon Surround Sound System	S688A
Inteligentne połączenie ratunkowe	S6ACA	Wskaźn. ciśnienia pow. w oponach	S2VBA	Wielofunkcyjność dla kierownicy	S249A
Trójkąt ostrzegawczy i apteczka	S428A	Obr. BMW, st. le. szpr. Y 607	S2E1A	System nawigacji Professional	S609A
Ostrzeżenie przed zmianą pasa	S5AGA	Real-Time Traffic Information	S6AMA	Selekcja COP ważnych pojazdów	S1CAA
Literatura pokładowa, polski	S8ATA	Park Distance Control (PDC)	S508A	Asystent świateł drogowych	S5ACA
Dywaniki podłogowe Velours	S423A	Extra package, EU-specific	S230A	High speed synchronisation	S840A
Klimatyzacja automatyczna	S534A	Brake Energy Regeneration	S1CDA	Auto start/stop function	S1CCA

Spryskiwacze reflektorów	S502A
Zabezpieczenie śrub kół	S2PAA
Polska wersja językowa	S8A1A
Adaptive Headlights	S524A
Przyciemniane szyby	S420A
Licznik kilometrów	S548A
Światło ksenonowe	S522A
Zespół schowków	S493A
Comfort access	S322A
X Line	P7HWA
Connected Drive Services	S6AKA
Technika serwisowa BMW	S7NHA
Driving Assistant Plus	S5ATA
Nagrzewnica Blow-By	S4NEA
Kamera jazdy wstecz	S3AGA
Brak napisu modelu	S320A
Speed Limit Info	S8THA
LED Fog lights	S5A1A
Light Package	S563A
M leather steering wheel	S710A
Wyświetlacz przezierny	S610A
Brak obsługi krzyżowej	S877A
Podsufitka antracyt	S775A
Instalacja alarmowa	S302A
Area-Code 2 do DVD	S698A
Czujnik deszczu	S521A
Fotel sportowy	S481A
Teleservices	S6AEA

ARCHIWALNE ZDJĘCIA POJAZDU

08.10.2022 Liczba zdjęć 7

05.03.2019 Liczba zdjęć 11

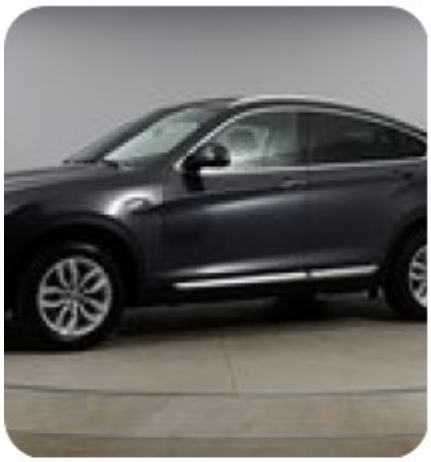

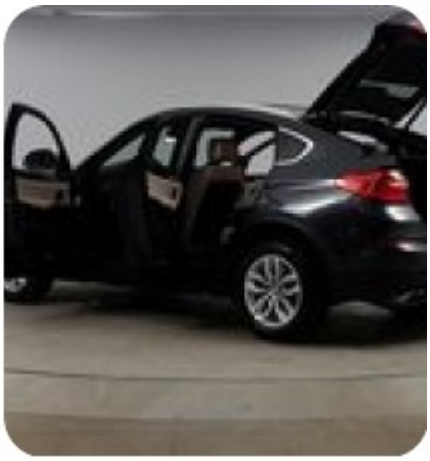
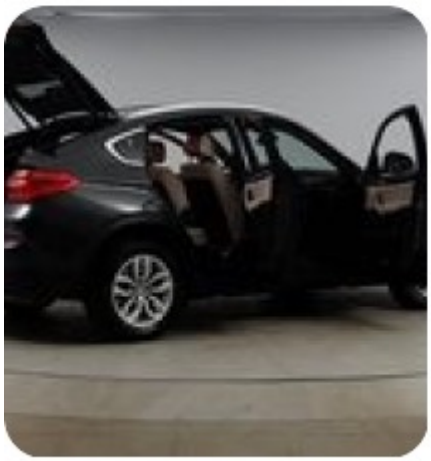

04.03.2019 Liczba zdjęć 23

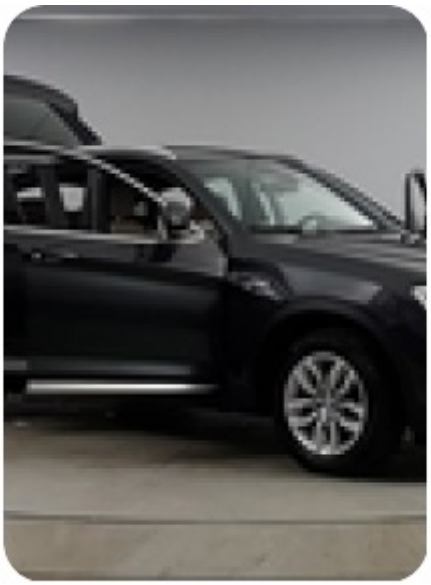

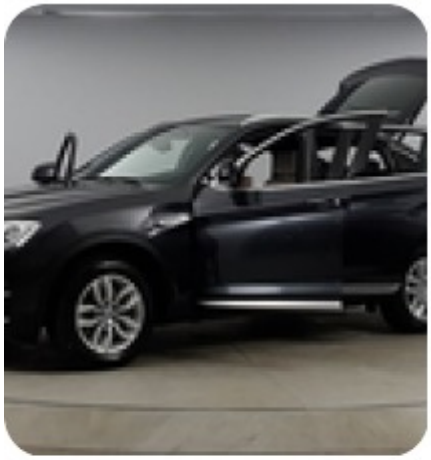

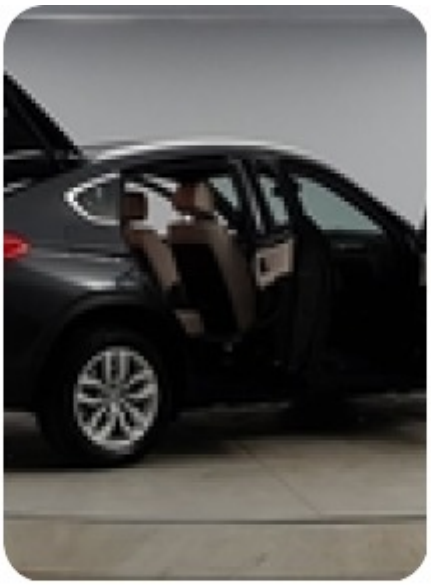

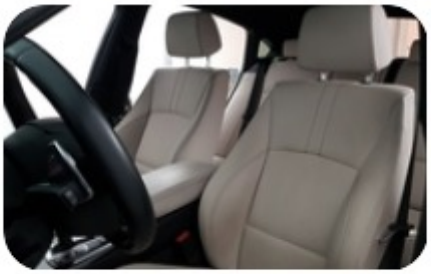

Zasady i warunki

Wszelkie informacje udostępnione za pośrednictwem serwisu autoDNA mają charakter informacji pomocniczych i stanowią jedynie wskazówki dla Użytkownika.
Informacje zawarte w serwisie autoDNA mogą ulec zmianie, bez wcześniejszego powiadomienia przez AUTODNA Sp. z o.o. o tym fakcie.
Wszelkie treści i znaki graficzne zamieszczone w serwisie autoDNA chronione są prawami autorskimi przysługującymi AUTODNA Sp. z o.o.
Wykorzystywanie tych treści lub znaków graficznych w sposób inny niż wyraźnie dozwolony warunkami Regulaminu serwisu autoDNA, stanowi jego naruszenie i złamanie obowiązujących przepisów prawa, w szczególności przepisów ustawy z dnia z dnia 4 lutego 1994 r. o prawie autorskim i prawach pokrewnych (tekst jednolity: Dz. U. 2006 r. Nr 90 poz. 631).
Użytkownik może pobierać pojedyncze kopie materiałów publikowanych w serwisie autoDNA wyłącznie do użytku własnego.
Zabronione jest powielanie, kopiowanie, przesyłanie, przechowywanie w systemach, dokonywanie tłumaczenia na inny język lub inne, sprzeczne z Regulaminem serwisu autoDNA, wykorzystywanie treści udostępnianych za pośrednictwem serwisu autoDNA, bez uprzedniej, wyraźnej, pisemnej zgody AUTODNA Sp. z o.o.
AUTODNA Sp. z o.o. może posiadać patenty, zgłoszenia patentowe, prawa autorskie, znaki towarowe oraz inne prawa własności intelektualnej dotyczące treści udostępnianych za pomocą serwisu autoDNA w jakiejkolwiek formie.
AUTODNA Sp. z o.o. udostępniając treści za pośrednictwem serwisu autoDNA nie udziela licencji na patenty, prawa autorskie, znaki towarowe lub inne prawa własności intelektualnej, zawarte w udostępnionych treściach.
Nazwy podmiotów lub produktów zawarte w treściach, udostępnianych przez AUTODNA Sp. z o.o. w jakiejkolwiek formie za pośrednictwem serwisu autoDNA, mogą stanowić zarejestrowane znaki towarowe lub znaki usługowe tych podmiotów.

autoDNA

Raport Historii Pojazdu autoDNA

Zeskanuj mnie!

WBAXW310500M94348

BMW X4 XDRIVE28I

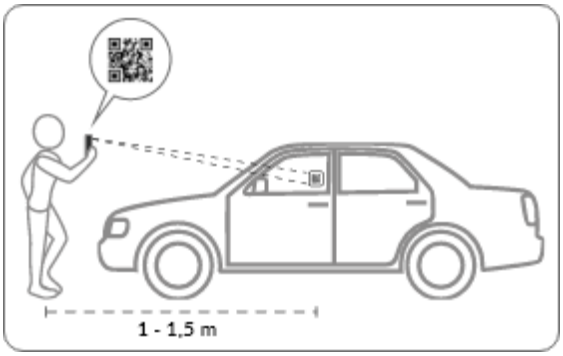

Jak skanować QR kod
Uruchom aparat w swoim telefonie i skieruj obiektyw telefonu na kod QR. Telefon automatycznie zeskanuje QR kod. Alternatywnie, uruchom aplikację do skanowania QR i postępuj analogicznie.

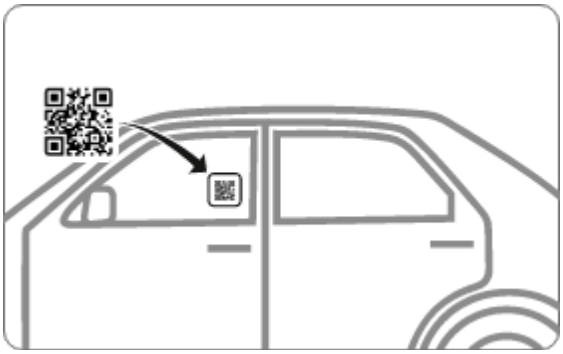

Jak nakleić na szybę
Naklej na boczną szybę samochodu, po prawej lub lewej stronie. Nie rekomendujemy naklejania na przednią szybę, która ustawiona jest pod kątem przez co trudniej będzie zeskanować QR kod.

Jak umieścić zdjęcie w ogłoszeniu
Dodaj QR kod jako kolejne zdjęcie do swojego ogłoszenia. Popularne serwisy umożliwiają dodawanie zdjęcia w rozmiarze do 5 MB o rozdzielczości 1080 x 720 px. Plik, który otrzymałeś od nas wraz z zamówionym raportem spełnia te wymagania. Po prostu dodaj zdjęcie do galerii sprzedawanego pojazdu.