autoDNA

Raport Historii Pojazdu autoDNA

Raport zawiera dostępne informacje na dzień: 2022-09-22 18:37:33 UTC +0200

Wersja językowa: PL

f5cfd0f5-08afbf03-08ed624a-e30705db-90bea061

Jeep GRAND CHEROKEE LAREDO SPORT 1C4RJFAG8FC737974

Wiek pojazdu

Wg daty produkcji / roku modelowego

7 LAT(A) 8 MIES.

Data produkcji / Rok modelowy **2015**

Wg pierwszej rejestracji pojazdu

7 LAT(A) 8 MIES.

Data pierwszej rejestracji **2015-01-01**

1 2 5 5 9 0 km

Uwaga: Nie jest to aktualny przebieg sprawdzanego pojazdu. System autoDNA oblicza średni przebieg pojazdu na podstawie danych pojazdów o podobnej charakterystyce: marce, modelu, typie paliwa, wieku itp.

CENTRUM POWIADOMIEŃ

Bazy Skradzionych Pojazdów
Przeszukane bazy 12/12

Akcje serwisowe
Liczba wpisów 1

Informacje o pojeździe
Liczba wpisów 31

Dziennik użytkowania
Liczba wpisów 10

Historia cenowa
Liczba wpisów 1

Odczyty drogomierza
Liczba wpisów 6

Historia uszkodzeń
Liczba wpisów 1

Wyposażenie
Liczba wpisów 189

Archiwalne zdjęcia
Liczba wpisów 27

Poprawność VIN
Prawidłowy

INFORMACJE O POJEŹDZIE

Producent CHRYSLER	**Model** GRAND CHEROKEE LAREDO SPORT	**Rodzaj nadwozia** SUV
Typ paliwa BENZYNA	**Pojemność silnika [cm3]** 3604	**Kraj producenta** STANY ZJEDNOCZONE
Rok modelowy 2015	**Kod koloru lakieru** PSC	**Kolor lakieru** BILLET SILVER METALLIC CLEAR COAT
Próbka koloru lakieru	**Seria** WK	**Wersja** LAREDO
Data produkcji 2015	**Kod silnika** ERB	**Silnik** 3.6
Typ silnika INDIRECT INJECTION	**Moc silnika** 209÷216KW (284÷294HP)	**Układ kierowniczy** LEWOSTRONNY
Napęd AWD	**Kod modelu** WKJH74	**Numer seryjny pojazdu** 737974
Zbiornik [l] 93	**Rynek przeznaczenia** STANY ZJEDNOCZONE	**Układ cylindrów** V - WIDLASTY
Typ układu rozrządu VVT	**Generacja** III	**Segment** KLASA AUT TERENOWYCH / AUTA TERENOWE
Liczba cylindrów 6	**Liczba zaworów** 24	**Ogumienie** 265/60 R18
Średnie spalanie [l/100km] 12.35	**Poprawność VIN** Prawidłowy	

AKCJE SERWISOWE

2015-09-28

Brak autoryzacji w dostępie do systemów informatycznych.

Problem
W niektórych samochodach marki Dodge tj. RAM, Durango, Charger, Viper i Challenger, samochodach marki Chrysler tj. 200, 300, samochodach marki Jeep tj. Cherokee i Grand Cherokee z roczników 2013-2015 może dojść do nieautoryzowanego dostępu do systemów informatycznych przez osoby trzecie.

Efekty usterki
Zakłócenie pracy systemów sterujących, zagrożenie w ruchu drogowym.

Naprawa
Przedsiębiorca zadeklarował, że właściciele samochodów zostaną zaproszeni listownie do Autoryzowanych Stacji Obsługi w celu przeprowadzenia kontroli i wgrania programów zabezpieczających. Informacji związanych z kampanią serwisową udziela FCA Poland S.A. (adres: ul. Komorowicka 79, 43-300 Bielsko-Biała; tel.: 0 800 0 426 5337 lub 22 607 43 20).

Data produkcji **2013-2015**

Źródło **UOKIK**

BAZA SKRADZIONYCH POJAZDÓW

Przeszukane bazy **12** | Odnotowano **0**

Włochy
Ewidencja pojazdów skradzionych - Policja
Nie odnotowano

Czechy
Ewidencja pojazdów skradzionych - Policja
Nie odnotowano

Rumunia
Ewidencja pojazdów skradzionych - Policja
Nie odnotowano

Litwa
Ewidencja pojazdów skradzionych - Policja
Nie odnotowano

Słowenia
Ewidencja pojazdów skradzionych - Policja
Nie odnotowano

Holandia
Ewidencja pojazdów skradzionych - Repozytoria Crimimail oraz Stowarzyszenie Ubezpieczycieli
Nie odnotowano

Kanada
Ewidencja pojazdów skradzionych - Policja
Nie odnotowano

Słowacja
Ewidencja pojazdów skradzionych - Policja
Nie odnotowano

Szwecja
Ewidencja pojazdów skradzionych - Stowarzyszenie Ubezpieczycieli
Nie odnotowano

Norwegia
Ewidencja pojazdów skradzionych - Ettersokt
Nie odnotowano

Kaynine

Ewidencja przedmiotów skradzionych - Kaynine(Niemcy)

Nie odnotowano

Baza int.

Ewidencja pojazdów skradzionych - Niezależne źródła internetowe

Nie odnotowano

HISTORIA POJAZDU

2022

20.06.2022

Zgłoszono odczyt drogomierza

Stan drogomierza
223 360 km

20.06.2022

Odnotowano cenę / wartość

78 000 PLN brutto

05.05.2022

Ubezpieczenie pojazdu

Polisa ważna do **2023-05-04**

Kraj **Polska**

05.05.2022

Pojazd zarejestrowany

Kraj poprzedniej rejestracji **Stany Zjednoczone**

Homologowany fabrycznie

Używany, sprowadzony

Kraj **Polska**

04.05.2022

Wykonano dodatkowe badanie techniczne

Stan drogomierza
222 729 km

Pojazd uczestniczący w wypadku lub naruszający wymogi ochrony środowiska

Wynik **Pozytywny**

Kraj **Polska**

04.05.2022

Wykonano okresowe badanie techniczne

Stan drogomierza
222 729 km

Wynik **Pozytywny**

Termin badania technicznego **2023-05-04**

Kraj **Polska**

2021

01.12.2021

Zgłoszono odczyt drogomierza (podany w milach)

Stan drogomierza
138 384 mi.
(222 660 km)

01.12.2021

Zgłoszono uszkodzenie

Rodzaj uszkodzenia

USZKODZENIE WIĘCEJ NIŻ JEDNEGO OBSZARU

Kwota **13583.00 USD**

Kraj i miejsce **Stany Zjednoczone , IL - Southern Illinois**

2017

26.05.2017

Zgłoszono odczyt drogomierza (podany w milach)

Stan drogomierza
37 022 mi.
(59 568 km)

26.05.2017

Serwis pojazdu

2015

01.06.2015

Zgłoszono odczyt drogomierza (podany w milach)

Stan drogomierza
327 mi.
(526 km)

01.06.2015

Nabywca pojazdu

klient indywidualny

01.06.2015

Sprzedaż pojazdu

Miejsce **RUMA**
Dealer **MENARD AUTO SALES, INC**

01.06.2015

Rozpoczęcie okresu gwarancyjnego

01.06.2015

Serwis pojazdu

17.01.2015

Pojazd dostarczony

Kraj **Stany Zjednoczone**

17.01.2015

Pojazd wyprodukowany

01.01.2015

Pierwsza rejestracja pojazdu

DZIENNIK SPRAWDZEŃ

Data i czas	Rodzaj usługi	IP	Lokalizacja
--	--	--	--

WYPOSAŻENIE

INTEGRATED VOICE COMMAND W/BLUETOOTH	XRBP	FRONT SUSPENSION DAMPER PARTS MODULE	X89S	CHILD SEAT ANCHOR SYSTEM-LATCH READY	CGUS
FOR DETAILS, VISIT DRIVEUCONNECT.COM	X9EP	RR VIEW AUTO DIM MIRROR W/MICROPHONE	GN5P	STEERING WHEEL MOUNTED SHIFT CONTROL	XBQS
INTERIOR REMOVABLE/RECHARGEABLE LAMP	LCRS	P265/60R18 BSW AS ON/OFF RD LR TIRES	TXYP	DRVR INFLATABLE KNEE-BOLSTER AIR BAG	CGYS
SUPPLEMENTAL FRT SEAT SIDE AIR BAGS	CJ1S	CONVENTIONAL DIFFERENTIAL REAR AXLE	DS8S	DAYTIME RUNNING HEADLAMPS, LOW BEAM	LM1S
LUXURY FRONT/REAR FLOOR MATS W/LOGO	CLZS	AUXILIARY 12-VOLT REAR POWER OUTLET	JJMS	CAPLESS FUEL FILL W/O DISCRIMINATOR	XJMS
NAV-CAPABLE! SEE DEALER FOR DETAILS	JLAP	6 MO. TRIAL (REGISTRATION REQUIRED)	X9JP	REAR SUSPENSION DAMPER PARTS MODULE	X91S
ACOUSTIC LAMINATED FRONT DOOR GLASS	GAPS	ADVANCED MULTISTAGE FRONT AIR BAGS	CG3S	BODY COLOR GRILLE W/BRIGHT INSERTS	MFNS
CHILD SEAT UPPER TETHER ANCHORAGES	CF4S	UCONNECT VOICE COMMAND W/BLUETOOTH	RSPS	CONVENTIONAL DIFFERENTIAL FRT AXLE	DS7S
SUPP. SIDE CURTAIN FRT/RR AIR BAGS	CJ2P	PWR FRONT WINDOWS, 1-TOUCH,UP DOWN	JP3S	EXTERIOR MIRRORS W/HEATING ELEMENT	NHJP
STEERING WHEEL MOUNTED AUDIO CTRLS	RDZP	VAR INTERMITTENT WINDSHIELD WIPERS	JHAS	ROADSIDE ASSISTANCE AND 9-1-1 CALL	RSRP
BUILD TO U.S. MKT. SPECIFICATIONS	YAAS	CORA TIRE PRESS MONITORING SENSOR	CX8P	BILLET SILVER METALLIC CLEAR COAT	QSCS
ENHANCED ACCIDENT RESPONSE SYSTEM	LSES	BRIGHT DAY LIGHT OPENING MOLDINGS	MMPS	BILLET SILVER METALLIC CLEAR COAT	PSC
SUN VISORS W/ILLUM VANITY MIRRORS	GNCS	POWER 8-WAY DRVR/MANUAL PASS SEAT	JPRP	PREMIUM INSTRUMENT CLUSTER W/TACH	JAJS

SENTRY KEY THEFT DETERRENT SYSTEM	GXXS
POWER 4-WAY DRIVER LUMBAR ADJUST	JPUP
TIRE PRESSURE MONITORING DISPLAY	XGMS
POWER HEATED MIRRORS, FOLD-AWAY	GTSS
REMOTE PROXIMITY KEYLESS ENTRY	GXDS
ACCENT COLOR SHARK FIN ANTENNA	RD3S
CUSTOMER PREFERRED PACKAGE 23E	23E
7.5 ADDITIONAL GALLONS OF GAS	YG1A
8-SPD AUTO 845RE TRANS (MAKE)	DFL
INSTRUMENT PANEL PARTS MODULE	X81S
1-YR. SIRIUSXM RADIO SERVICE	X9BP
STANDARD DUTY ENGINE COOLING	NMBS
ELECTRONIC STABILITY CONTROL	BNBS
ILLINOIS SHIP TO STATE CODE	614S
FRONT LICENSE PLATE BRACKET	MDAP
FOUR WHEEL TRACTION CONTROL	BNRS
VEHICLE INFORMATION CENTER	LAZS
UNITED STATES REGION GROUP	875P
FULL LENGTH FLOOR CONSOLE	CUFS
BRIGHT LICENSE PLATE BROW	MNPS
REAR WINDOW WIPER/WASHER	JHBS
PREMIUM INSULATION GROUP	HGPS
FRONT DOOR TINTED GLASS	GCBS
R1234YF A/C REFRIGERANT	XFCS
HALOGEN QUAD HEADLAMPS	LMES

ELECTRO-HYDRAULIC POWER STEERING	XXEP
FOR MORE INFO, CALL 800-643-2112	X9HP
700 AMP MAINTENANCE FREE BATTERY	BCVS
FRT PASS FORWARD FOLD FLAT SEAT	CDWS
LEATHER WRAPPED STEERING WHEEL	SCVS
POWER RACK AND PINION STEERING	SBAS
POWER LOCKING FUEL FILLER DOOR	XJAS
FRONT REAR INTERIOR LED LAMPS	LBRS
CENTER REAR 3-POINT SEAT BELT	CG6S
ANTI-LOCK 4-WHEEL DISC BRAKES	BRYS
HIGH PRESSURE TIRES TRACKING	9AAP
UCONNECT 3C WITH 8.4 DISPLAY	RA3P
FOUR WHEEL DRIVE (4WD)/(4X4)	5I4S
BODY COLOR EXTERIOR MIRRORS	LEPP
140 MPH PRIMARY SPEEDOMETER	JCES
ALL RADIO EQUIPPED VEHICLES	RAAC
LEATHER WRAPPED SHIFT KNOB	CVWS
12V AUXILIARY POWER OUTLET	JKPS
U.S. SPECIFICATIONS LABEL	6USS
REAR FASCIAS PARTS MODULE	X8US
DUAL NOTE ELECTRIC HORNS	JJBS
PASSENGER ASSIST HANDLES	CSRS
TINTED WINDSHIELD GLASS	GBBS
8.4 TOUCHSCREEN DISPLAY	RFLP
VEHICLE ORDER TRACKING	594S

AIR COND ATC W/DUAL ZONE CONTROL	HAFS
INTEGRATED LIFTGATE REAR SPOILER	MXRS
FRONT PASSENGER SEAT BELT ALERT	LAXS
TILT/TELESCOPE STEERING COLUMN	SUDS
PROTECTIVE COATING AND REMOVER	XPFS
CARGO TRIM PANEL W/STORAGE NET	CLHS
CUSTOMER PREFERRED PACKAGE 2TE	2TEA
MOROCCAN SUN INTERIOR ACCENTS	XSAP
FRONT SUSPENSION PARTS MODULE	X84S
QUADRA-TRAC I (R) 4WD SYSTEM	DHYS
18 WHEEL AND 8.4 RADIO GROUP	AEX
REAR SUSPENSION PARTS MODULE	X85S
ILLINOIS SOLD TO STATE CODE	914S
ALL AUTOMATIC TRANSMISSIONS	DBAC
CLOTH LOW BACK BUCKET SEATS	*F7
2015 VEHICLE SPECIFICATIONS	5LDS
FRONT FASCIAS PARTS MODULE	X8WS
SUPPLEMENTAL SIDE AIR BAGS	CGSS
TEMPERATURE COMPASS GAUGE	JFJS
DEEP TINT SUNSCREEN GLASS	GEGS
SIRIUSXM SATELLITE RADIO	RSDP
BODY COLOR DOOR HANDLES	MNKS
TIRE WHEEL PARTS MODULE	X88S
REAR 60/40 FOLDING SEAT	CFNS
BRIGHT SIDE ROOF RAILS	MW1P

ILLUMINATED CUPHOLDERS	CWPS
ACTIVE HEAD RESTRAINTS	CBDS
FRONT END PARTS MODULE	X83S
LEFT HAND DRIVE (LHD)	5I8S
POWER ACCESSORY DELAY	JKYS
REMOTE KEYLESS ENTRY	GXMS
#2 SEAT FOAM CUSHION	C1BP
CARGO TIE DOWN LOOPS	CKTS
ALL ALUMINUM WHEELS	WLZC
COMPACT SPARE WHEEL	WKMP
REMOTE SD CARD SLOT	RS1S
RAIN BRAKE SUPPORT	BHCS
KEYLESS ENTER-N-GO	GX4S
GVW RATING - 6500#	Z6KS
ILLUMINATED ENTRY	LACS
PREMIUM FOG LAMPS	LNNS
GPS ANTENNA INPUT	JLPP
HOOD INSULATION	HGAS
UCONNECT ACCESS	RS7P
195MM REAR AXLE	DRHS
SALES TRACKING	4EX
SPEED CONTROL	NHMS
LAREDO BADGE	MZKS
POWER LOCKS	JPBS
TIP START	XBNP

WK/6042 VEHICLE FAMILY	5YCS
NORMAL DUTY SUSPENSION	SDAS
18X8.0 ALUMINUM WHEELS	WPKP
NON ADJUSTABLE PEDALS	XA8S
TRAILER SWAY DAMPING	BNTS
MICHELIN BRAND TIRES	TZHP
BASE DOOR TRIM PANEL	CTLS
ENGLISH/USA LANGUAGE	XLNS
AUTOMATIC HEADLAMPS	LMGS
READY ALERT BRAKING	BHDS
160 AMP ALTERNATOR	BABS
U.S. DEALER RETAIL	1AAS
50 STATE EMISSIONS	NAS
SEAT PARTS MODULE	X8ZS
DOOR PARTS MODULE	X82S
HILL START ASSIST	BNGS
OVERHEAD CONSOLE	CUNS
BLACK CLADDINGS	MRWS
'WHY BUY' LABEL	XKDS
GLOVE BOX LAMP	LBCS
ALL VP3 RADIOS	R03P
AIR FILTERING	JMAS
NAFTA REGION	894P
JEEP BADGE	MVCS
4X4 BADGE	MWTS

HEADLINER PARTS MODULE	X8YS
3.6L V6 24V VVT ENGINE	ERB
24.6 GALLON FUEL TANK	NF4S
REAR WINDOW DEFROSTER	GFAS
SPRING - RIGHT FRONT	ZNJP
ANCHOR PRE-TENSIONER	CHQS
GRAND CHEROKEE BADGE	MVBS
3.45 REAR AXLE RATIO	DLKS
SPRING - RIGHT REAR	ZPWP
SPRING - LEFT FRONT	ZAHP
SPRING - LEFT REAR	ZBWP
BODY COLOR FASCIAS	MLAS
COMPACT SPARE TIRE	TBKS
FLEX FUEL VEHICLE	XKNA
ENGINE OIL COOLER	NHAP
HALOGEN HEADLAMPS	LMBS
195MM FRONT AXLE	DJCS
REMOTE USB PORT	RSXS
ZONE 51-CHICAGO	151S
MONOTONE PAINT	APAS
LED TAILLAMPS	LAYS
PRICE CLASS H	5ZBS
FLOOR CARPET	CKDS
6 SPEAKERS	RCGS
BLACK	-X9

ARCHIWALNE ZDJĘCIA POJAZDU

20.06.2022 | Liczba zdjęć 17

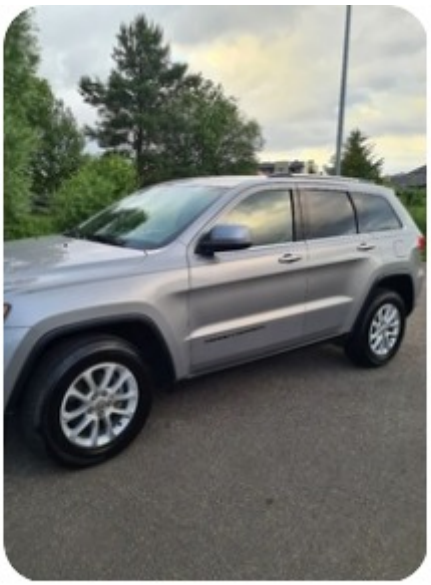

01.12.2021 Liczba zdjęć 10

Zasady i warunki

Wszelkie informacje udostępnione za pośrednictwem serwisu autoDNA mają charakter informacji pomocniczych i stanowią jedynie wskazówki dla Użytkownika.
Informacje zawarte w serwisie autoDNA mogą ulec zmianie, bez wcześniejszego powiadomienia przez AUTODNA Sp. z o.o. o tym fakcie.
AUTODNA Sp. z o.o. nie ponosi odpowiedzialności za treść danych zawartych w Raportach. Treść taka może być niepełna lub niezgodna ze stanem rzeczywistym.
Wszelkie treści i znaki graficzne zamieszczone w serwisie autoDNA chronione są prawami autorskimi przysługującymi AUTODNA Sp. z o.o.
Wykorzystywanie tych treści lub znaków graficznych w sposób inny niż wyraźnie dozwolony warunkami Regulaminu serwisu autoDNA, stanowi jego naruszenie i złamanie obowiązujących przepisów prawa, w szczególności przepisów ustawy z dnia z dnia 4 lutego 1994 r. o prawie autorskim i prawach pokrewnych (tekst jednolity: Dz. U. 2006 r. Nr 90 poz. 631).
Użytkownik może pobierać pojedyncze kopie materiałów publikowanych w serwisie autoDNA wyłącznie do użytku własnego.
Zabronione jest powielanie, kopiowanie, przesyłanie, przechowywanie w systemach, dokonywanie tłumaczenia na inny język lub inne, sprzeczne z Regulaminem serwisu autoDNA, wykorzystywanie treści udostępnianych za pośrednictwem serwisu autoDNA, bez uprzedniej, wyraźnej, pisemnej zgody AUTODNA Sp. z o.o.
AUTODNA Sp. z o.o. może posiadać patenty, zgłoszenia patentowe, prawa autorskie, znaki towarowe oraz inne prawa własności intelektualnej dotyczące treści udostępnianych za pomocą serwisu autoDNA w jakiejkolwiek formie.
AUTODNA Sp. z o.o. udostępniając treści za pośrednictwem serwisu autoDNA nie udziela licencji na patenty, prawa autorskie, znaki towarowe lub inne prawa własności intelektualnej, zawarte w udostępnionych treściach.
Nazwy podmiotów lub produktów zawarte w treściach, udostępnianych przez AUTODNA Sp. z o.o. w jakiejkolwiek formie za pośrednictwem serwisu autoDNA, mogą stanowić zarejestrowane znaki towarowe lub znaki usługowe tych podmiotów.

autoDNA

Raport Historii Pojazdu autoDNA

Zeskanuj mnie!

1C4RJFAG8FC737974

Jeep GRAND CHEROKEE LAREDO SPORT

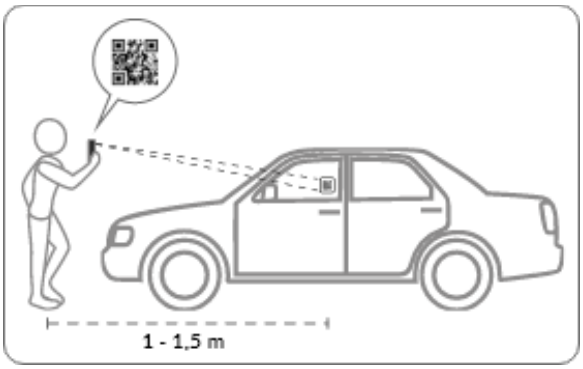

Jak skanować QR kod
Uruchom aparat w swoim telefonie i skieruj obiektyw telefonu na kod QR. Telefon automatycznie zeskanuje QR kod. Alternatywnie, uruchom aplikację do skanowania QR i postępuj analogicznie.

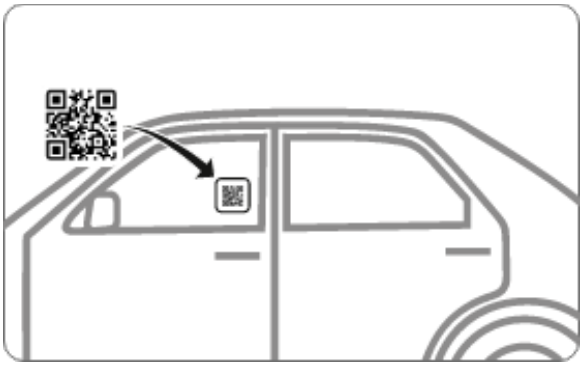

Jak nakleić na szybę
Naklej na boczną szybę samochodu, po prawej lub lewej stronie. Nie rekomendujemy naklejania na przednią szybę, która ustawiona jest pod kątem przez co trudniej będzie zeskanować QR kod.

Jak umieścić zdjęcie w ogłoszeniu
Dodaj QR kod jako kolejne zdjęcie do swojego ogłoszenia. Popularne serwisy umożliwiają dodawanie zdjęcia w rozmiarze do 5 MB o rozdzielczości 1080 x 720 px. Plik, który otrzymałeś od nas wraz z zamówionym raportem spełnia te wymagania. Po prostu dodaj zdjęcie do galerii sprzedawanego pojazdu.